

ISTITUTO OMNICOMPRESIVO DI CAMPOMARINO - ORGANIGRAMMA

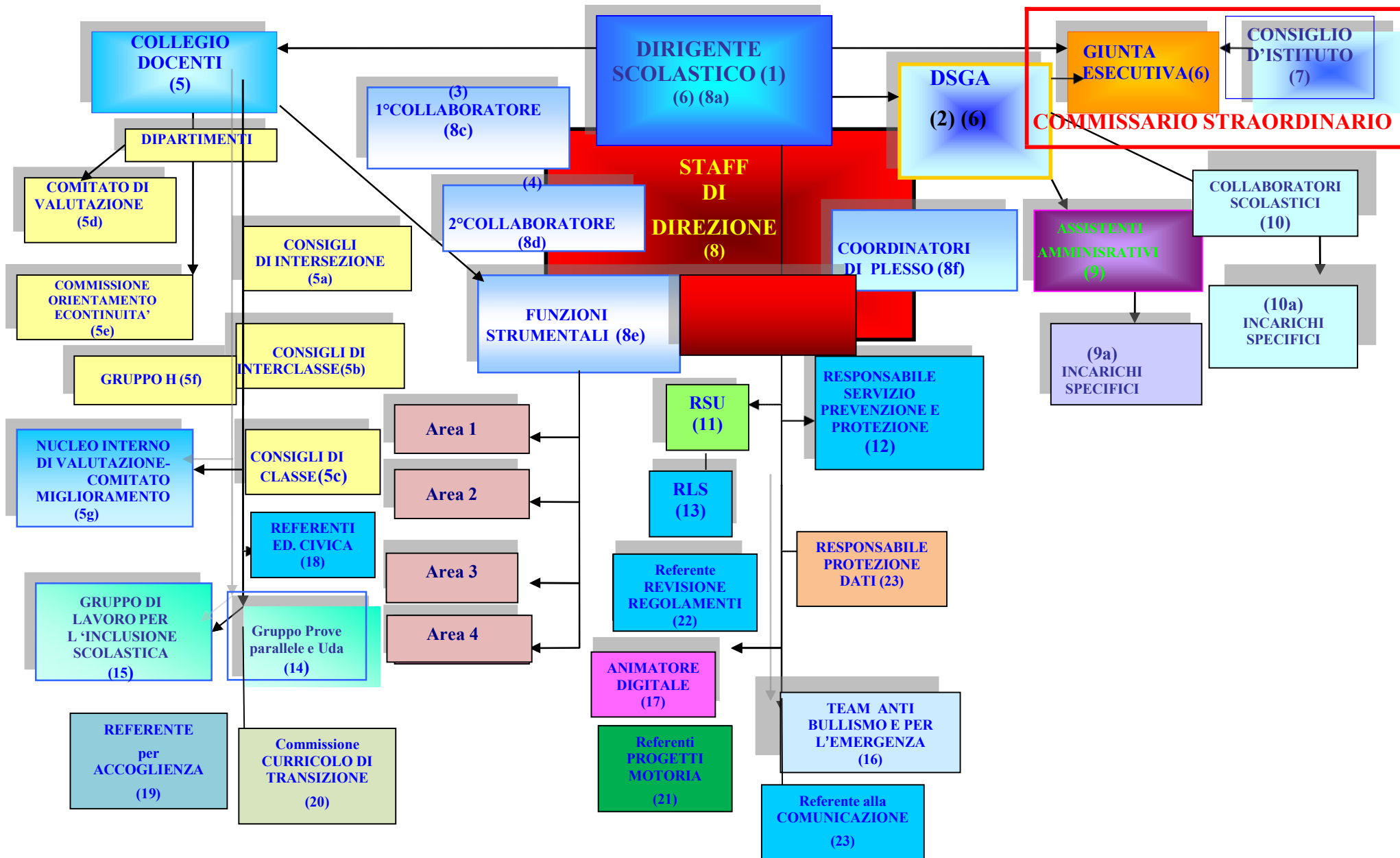



ISTITUTO OMNICOMPRESIVO
di Scuola dell'Infanzia, Primaria, Secondaria di 1° grado, Secondaria di 2° grado
Via Cuoco - 86042 Campomarino (CB)

CF 82004870703 - www.comprendivocampomarino.it - E-mail: cbic81800c@istruzione.it - cbic81800c@pec.istruzione.it -
CM:CBIC81800C - Tel/Fax: 0875/539417

LEGENDA Anno scolastico 2025 – 2026

1. **DIRIGENTE SCOLASTICO: Dott. GUIDO RAMPONE**
2. **DIRETTORE DEI SERVIZI GENERALI AMMINISTRATIVI: Dott.ssa. TERESA MESSINA**
3. **1° COLLABORATORE DS: Ins. MARIANTONIETTA DEL MONTE**
4. **2° COLLABORATORE DS: Prof.ssa CRISTINA BECCI**

5. **COLLEGIO DOCENTI:**
 - a) CONSIGLI DI INTERSEZIONE
 - b) CONSIGLI DI INTERCLASSE
 - c) CONSIGLI DI CLASSE
 - d) **COMITATO PER LA VALUTAZIONE DEL SERVIZIO DEI DOCENTI:**
Membri effettivi: **Guidotti Elisa, Milone Antonella, Antonucci Cinzia**
 - e) **COMMISSIONE ORIENTAMENTO E CONTINUITA': Benevento Anna Teresa, Totaro Lucia, Ronzullo Christian, Garzone Oriana.**
Referente: VIRGINILLO Luciana
 - f) **GRUPPO GLO: Rampone Guido, Malorni Valeria (Referente Scuola dell'Infanzia), Carriera Maria Giovanna (Referente Scuola Primaria), Di Giandomenico Lidia (Referente Scuola Secondaria di I grado), Olivieri Pierino Carmine (Referente Scuola Secondaria di II grado), tutti i docenti del CdC delle classi con alunni H. Referente : **CARRIERA MARIA GIOVANNA****

g) **NUCLEO INTERNO DI VALUTAZIONE – COMITATO DI MIGLIORAMENTO (Gruppo RAV)** : Rampone Guido - Rocchia Angela- Del Monte Mariantonietta - Bovino Stefania – Becci Cristina - Olivieri Piero - Antonucci Cinzia - Milone Antonella - Fortunato Luciana - Di Giandomenico Lidia - Messina Teresa. **Referente RAV: ROCCHIA ANGELA**

6. **(GIUNTA ESECUTIVA)** – sostituita dal **COMMISSARIO STRAORDINARIO: FRANCO DI PAOLO**

7. **(CONSIGLIO D'ISTITUTO)** - sostituito dal **COMMISSARIO STRAORDINARIO: FRANCO DI PAOLO**

8. **STAFF DI DIREZIONE: DS- DSGA - 1° COLLABORATORE DS- 2° COLLABORATORE DS - FSOF- DOCENTI COORDINATORI DI PLESSO :**

- a. DIRIGENTE SCOLASTICO:Dott. GUIDO **RAMPONE**
- b. DIRETTORE DEI SERVIZI GENERALI AMMINISTRATIVI: Dott.ssa TERESA **MESSINA**
- c. 1° COLLABORATORE del Dirigente Scolastico: Ins..MARIANTONIETTA **DEL MONTE**
- d. 2° COLLABORATORE del Dirigente Scolastico: Prof.ssa CRISTINA **BECCI**
- e. FUNZIONI STRUMENTALI all'Offerta **Formativa:**

AREA 1 – ANGELA **ROCCHIA**

Referente PTOF : Responsabile dell'elaborazione, dell'aggiornamento e della gestione del PTOF. Responsabile dell'elaborazione e della gestione del progetto di **Autoanalisi e Autovalutazione d'istituto** (qualità del servizio scolastico). – **Area Invalsi:** Referente d'Istituto per il SNV

AREA 2 – STEFANIA **BOVINO**

Gestione tecnologie informatiche: Responsabile della gestione delle nuove tecnologie informatiche e della comunicazione - **Monitoraggio** Prove parallele d'Istituto

AREA 3 – ANTONELLA **MILONE** (Scuola Primaria) - CINZIA **ANTONUCCI** (Scuola Secondaria I e II grado)

Viaggi di istruzione

AREA 4 – LUCIANA **FORTUNATO** (Scuola Infanzia e Primaria) – LIDIA **DI GIANDOMENICO** (Scuola Secondaria I e II grado)

Coordinamento interno ed esterno delle attività inerenti DSA-BES. –

f. **DOCENTI COORDINATORI DI PLESSO:**

SCUOLA DELL'INFANZIA – Ins Olga **Fraccacreta**
SCUOLA PRIMARIA CAMPOMARINO CAP. – Ins. - Mariantonietta **Del Monte**
SCUOLA PRIMARIA NUOVA CLITERNIA – Ins. Lucia **Palmieri**
SCUOLA SECONDARIA DI I GRADO – Prof.ssa Cristina **Becci**
SCUOLA SECONDARIA DI II GRADO - Prof. Piero **Olivieri**
REFERENTE INDIRIZZO MUSICALE - Prof. Paolo **Castellino**

9. **ASSISTENTI AMMINISTRATIVI:** **Gattulli** Gianfranco - **Giglio** Nicolina - **Loffreda** Rosa – **Saracino** Anna Maria - CON FUNZIONI DI A.A.
D'Aloisio Amalia - **Fiore** Patrizia - **Montagono** Rosina – **Bracuti** Mauro -

Assistente Tecnico: **Latella** Sergio

9a) **INCARICHI SPECIFICI ASSISTENTI AMMINISTRATIVI:** N° 2

10. **COLLABORATORI SCOLASTICI**

10a) **INCARICHI SPECIFICI COLLABORATORI :** N° 7

11. **RSU:** **Ametrano** Maria - **Antonucci** Cinzia - **Virginillo** Luciana

12. **RESPONSABILE DEL SERVIZIO PREVENZIONE E PROTEZIONE:** **MONACO ANTONELLA** (Esterno).

- 13. RAPPRESENTANTE DEI LAVORATORI PER LA SICUREZZA: Ametrano Maria**
- 14. GRUPPO DI LAVORO COSTRUZIONE PROVE PARALLELE SULLA BASE DELLE UDA: Scuola Primaria: Consalvo Germana, Prozzo Marina, Listorti Maria, Vergata Annalisa, Milone Antonella, Bovino Stefania - Scuola Secondaria di Primo grado: Recchia Margherita, Becci Cristina, Pedrazzi Stefania.**
- 15. GRUPPO DI LAVORO PER L'INCLUSIONE SCOLASTICA (GLI): Malorni Valeria, Carriera MariaGiovanna, Filippone Maria Antonietta, Totaro Lucia, Ronzullo Christian, Olivieri Piero - Referente: FORTUNATO LUCIANA**
- 16. TEAM ANTIBULLISMO E PER L'EMERGENZA: Totaro Lucia, Milone Antonella - Referente Bullismo e Cyberbullismo: ROCCHIA ANGELA,**
- 17. ANIMATORE DIGITALE: Bovino Stefania**
- 18. REFERENTI PER L'EDUCAZIONE CIVICA: Gentile Giuseppina**
- 19. REFERENTE PER L'ACCOGLIENZA: Filippone Maria Antonietta**
- 20. COMMISSIONE sull'accordo di rete CURRICOLO DI TRANSIZIONE: Di Gregorio Francesco, Quarta Tatiana. Referente: CASOLINO MARIANNA**
- 21. REFERENTI PROGETTI DI MOTORIA: D'Acci Alessia (Infanzia e Primaria) - Carotenuto Armando (Secondaria di I e II grado)**
- 22. REFERENTE REVISIONE REGOLAMENTI: Del Monte Mariantonietta**
- 23. REFERENTE ALLA COMUNICAZIONE: Totaro Lucia**
- 24. RESPONSABILE DELLA PROTEZIONE DEI DATI (DPO): PALLADINO GUIDO (Esterno)**